lustat
statistik luzern

Die soziale Lage der Luzerner Bevölkerung

Norbert Riesen, Direktor LUSTAT

lustat
statistik luzern

Die soziale Lage der Luzerner Bevölkerung

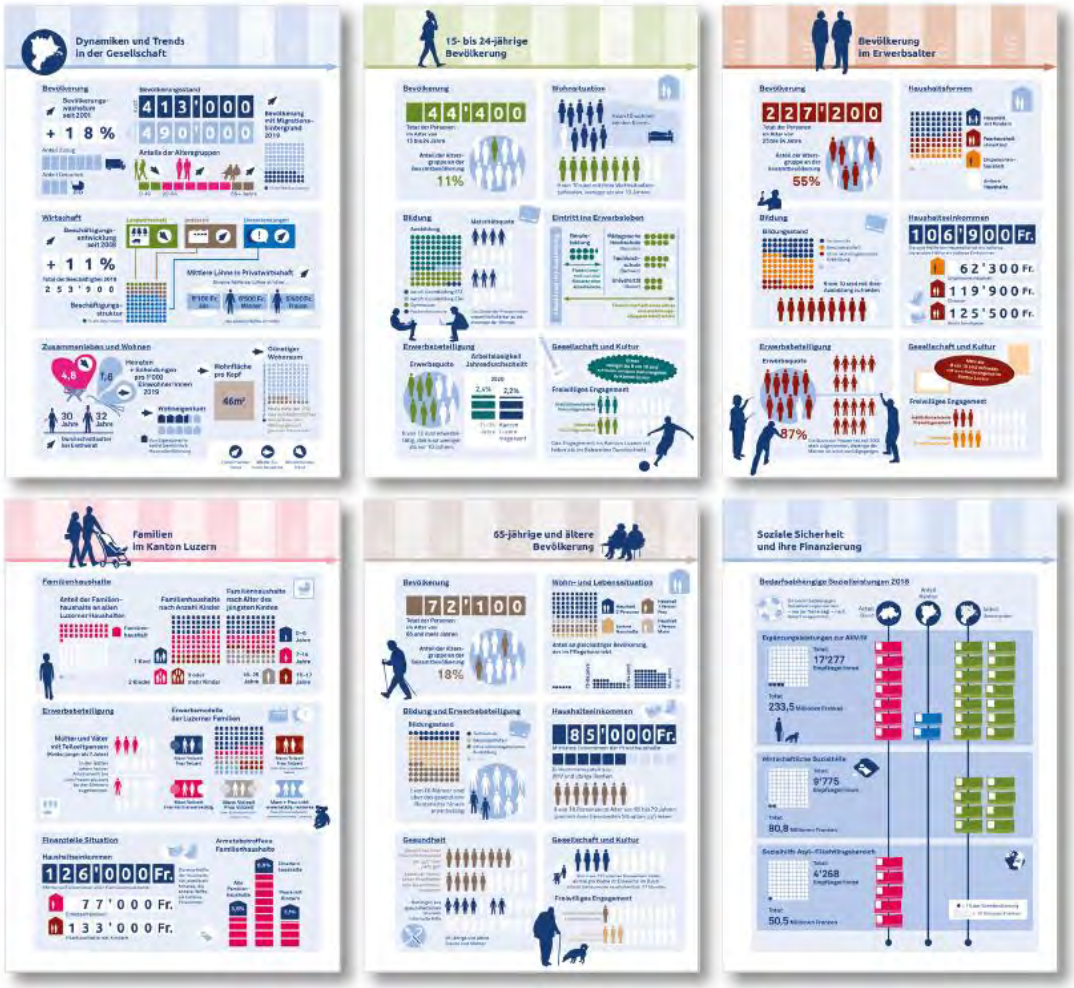

Die 15- bis 24-jährige Bevölkerung

Die 15- bis 24-jährige Bevölkerung

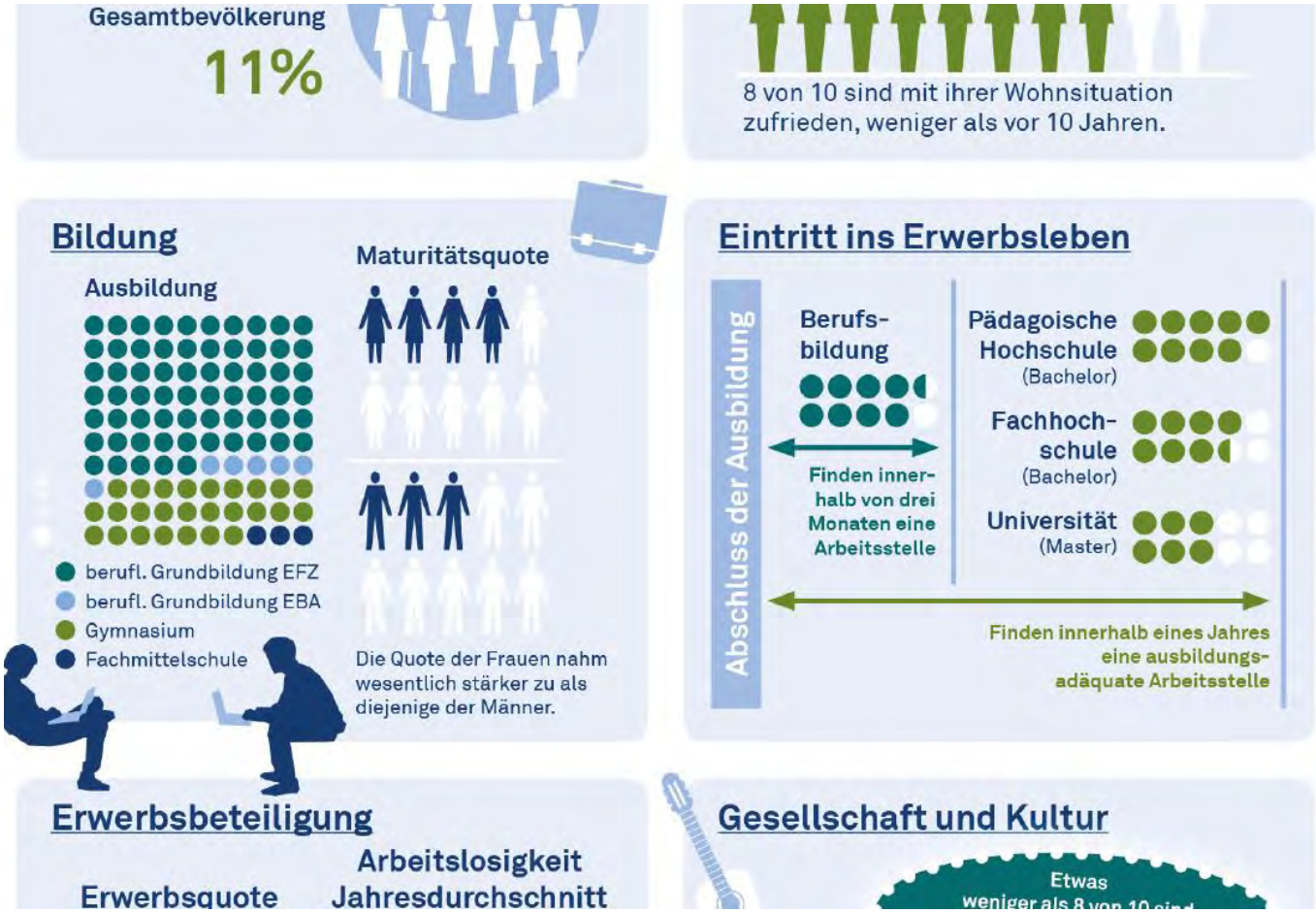

Die 15- bis 24-jährige Bevölkerung

Die Bevölkerung im Erwerbsalter

Familien im Kanton Luzern

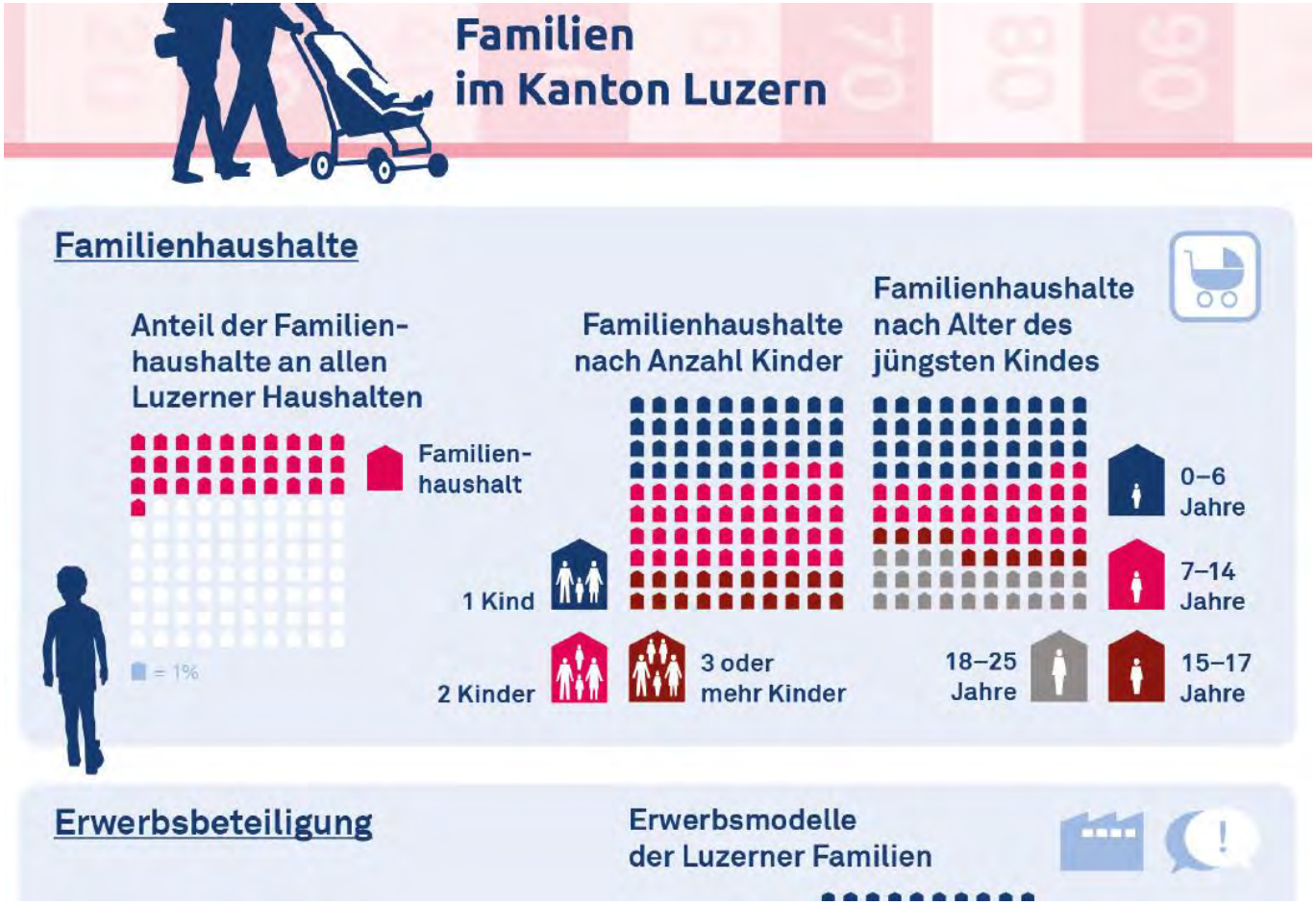

Familien im Kanton Luzern

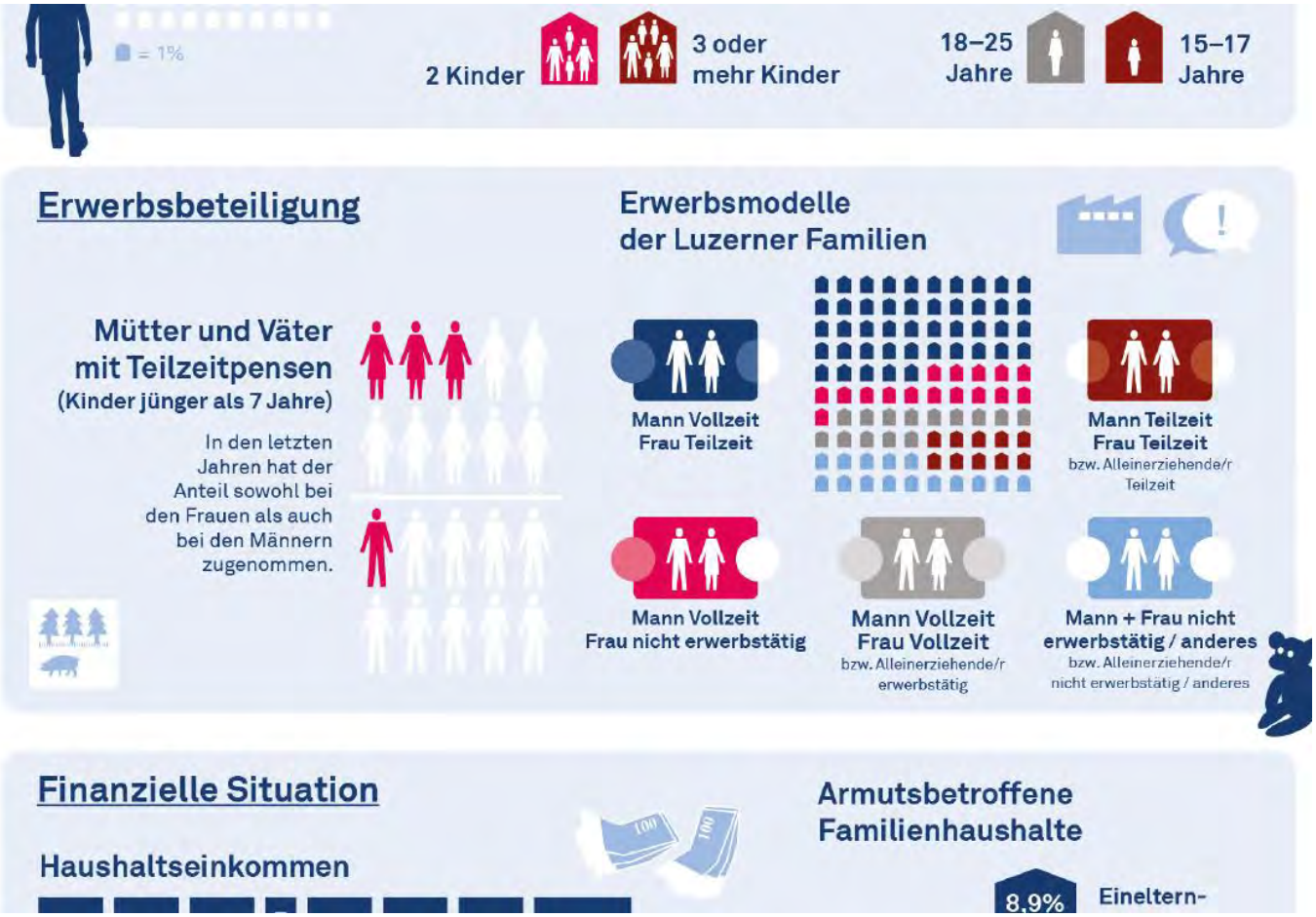

Familien im Kanton Luzern

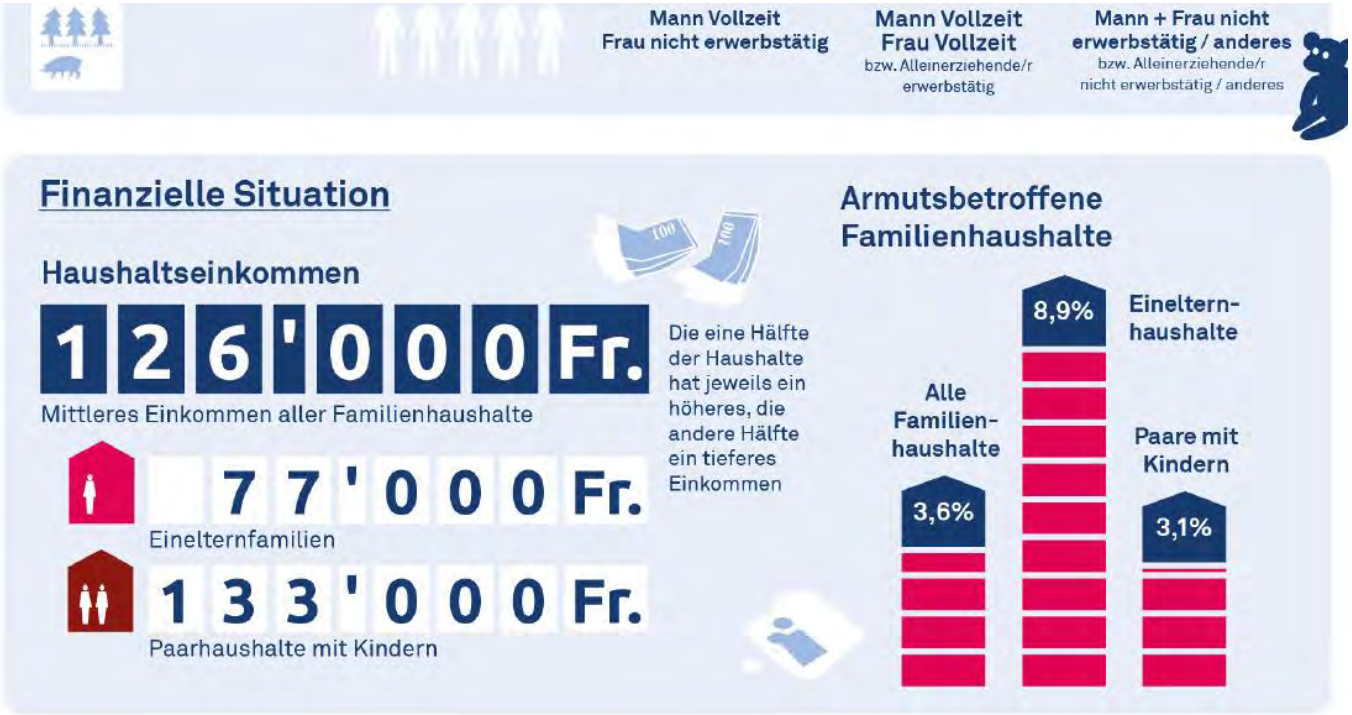

Die 65-jährige und ältere Bevölkerung

Die 65-jährige und ältere Bevölkerung

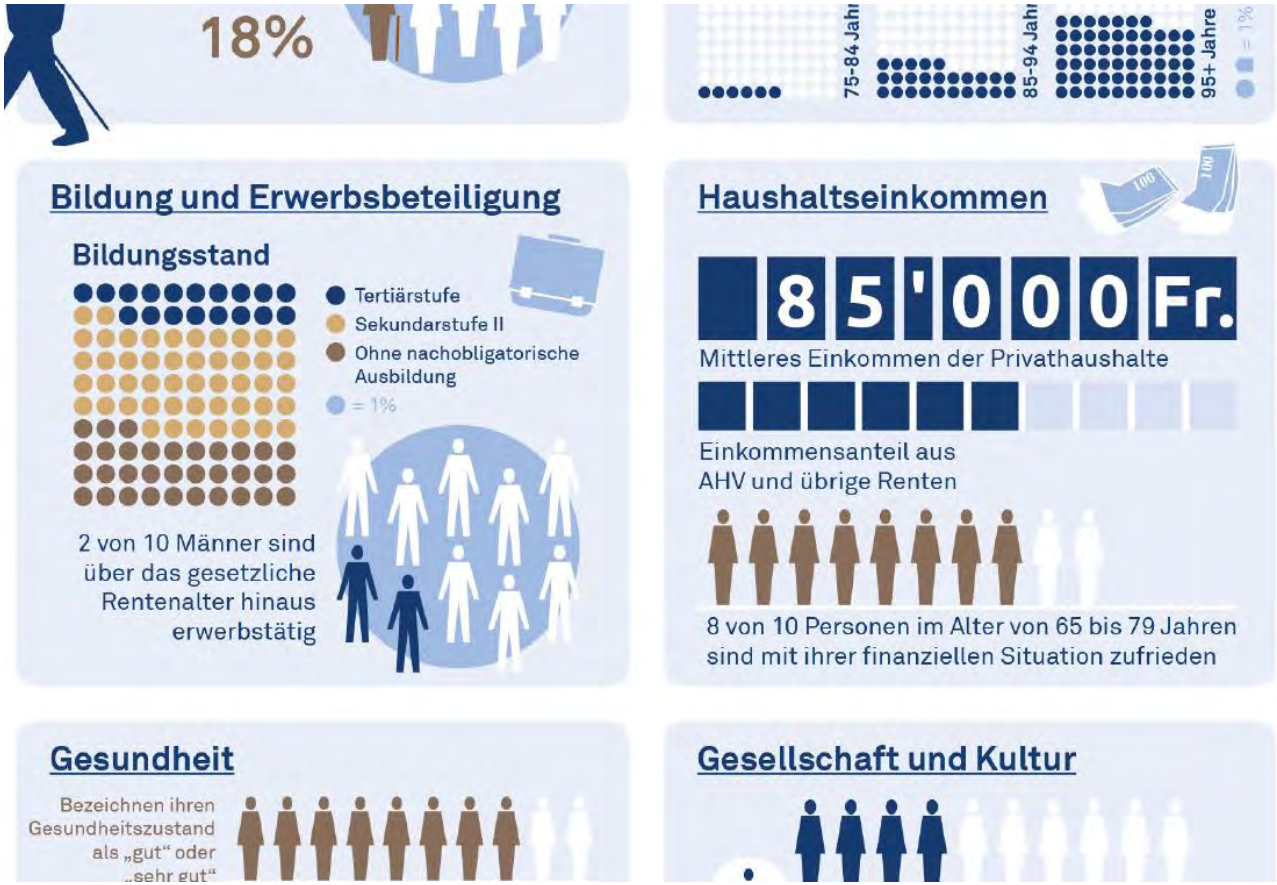

Die 65-jährige und ältere Bevölkerung

Der Luzerner Sozialbericht 2021

lustat
statistik luzern

Vielen Dank für Ihre Aufmerksamkeit